Cuaderno

CANTOS ESCOLARES

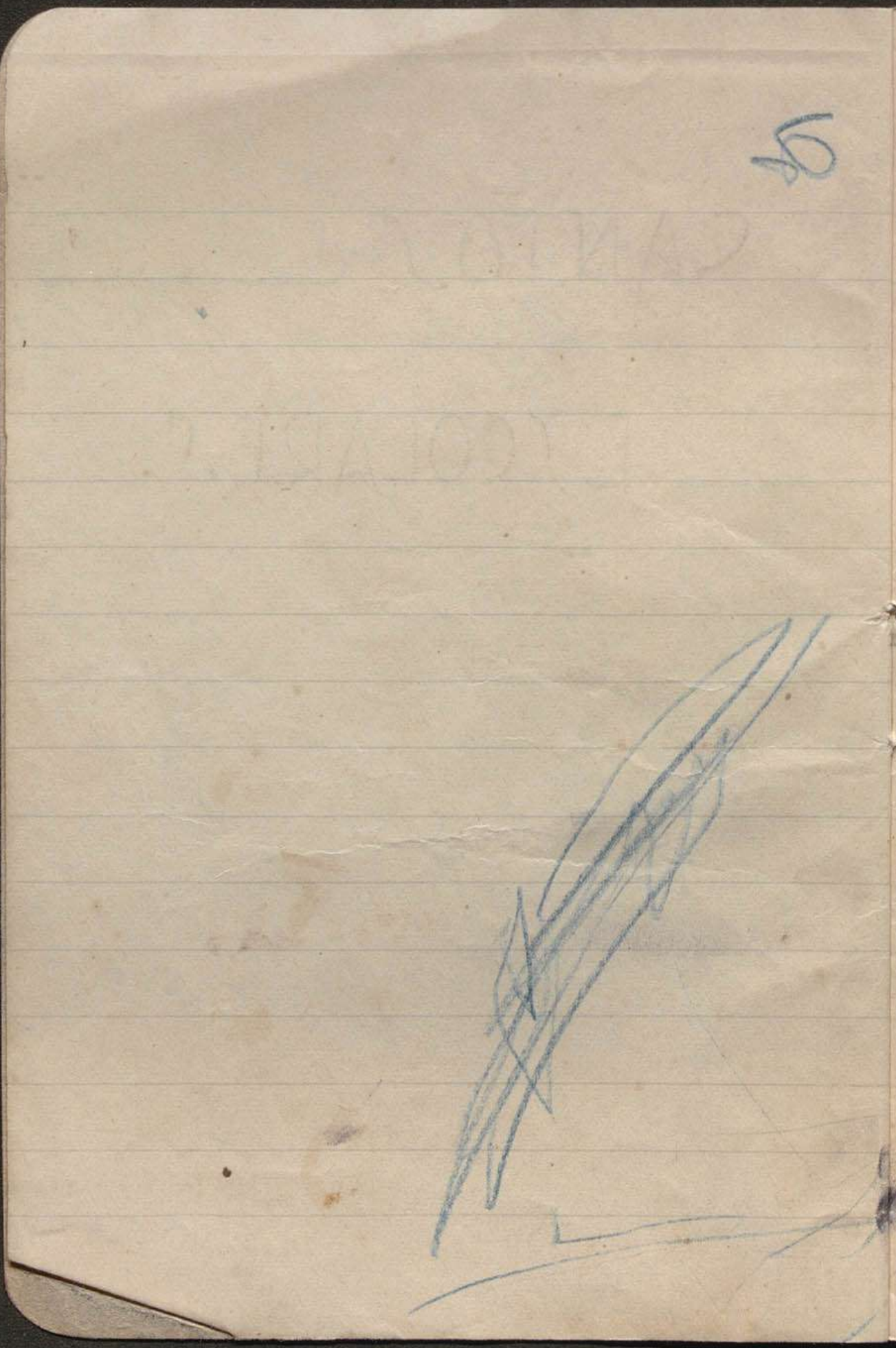

Alayor.

Es el pueblo de Alayor ciudad hermosa
donde pasa la existencia felizmente;
cielo puro, mucho bosque, sano ambiente:
¡Patria mía, yo te quiero idolatrar!

—

Alayor es un nido de amores;
es el pueblo mejor de este suelo;
en ti moran la paz y el consuelo:
¡será imposible poderte olvidar!
Será imposible, será imposible...
será imposible poderte olvidar.

Alayor 2-enero-1956

- Bernat -

Bernat -
Senyors estimadissims,
aquí acab de arribar,
amb els peus cansadissims
de tant de caminar.
Jo he dat sa volta al mon
per ganas de viatjar;
amb un bon troç de llom
i un roagó de pa.

Tots. ¡ah!

Ber. Després de molt de viatjá.

Tots. ¡ah! ¡ah! ¡ah!

Ber. A la fi he pogut sibá.

Tots. ¡ah! ¡ah! ¡ah!

Ber. Ja vos poden alegrá.

Tots
Bern
Tots

Bern

Tots
Ber.
Tots.

Tots - ¡ah! ¡ah! ¡ah!
Bert. Perque jo som en Bernat!
Tots. ¡ah! ¡ah! ¡ah!

II

Bern. -

Jo he estat a l'Oceania,
a Xina i al Japó;
Tothom quant me rebia
me parlava de Alahó.
Quant vaig riba a Menorca
a molts vaig demaná,
i amb direcció a aquest poble
tots em van senyalá.

Tots ¡Oh!
Ber. Ja em poden, pues, saludá
Tots. ¡Oh! ¡Oh! ¡Oh!

Ber. Que vos veng a visitá.

Tots ¡ah! ¡Ah! ¡Ah!

Ber. Ja vos poden alegrá.

Tots ¡Ah! ¡Ah! ¡Ah!

Ber. Perque jo soun en Bernat.

Tots. ¡Ah! ¡Ah! ¡Ah!

II

Bern. Senyors estimadissims,
jo voldría acabar
amb versos sentidissims,
perque m'hen de matar.
Si'm duis devant el jutge
no sé qué passará,
perque 'm tacan de rutge
i em voleu sentencia.

Tots. ¡ah!

Ber. Em mataren, jo ja ho sé.

Tots. ¡Eh! ¡eh! ¡eh!

Ber. Però no pot queda així

Tots ¡ji! ¡ji! ¡ji!

Ber. adiós, poble de dalhó!

Tots. ¡oh! ¡oh! ¡oh!

Ber. Jo me despedesch de tu!

Tots. ¡uh! uh! ¡uh!

Fi ... dels.

FRANCÉS

J'ai perdu le do de ma clarinette.

bis { Oh! si papa il savais, savais ça!
..; La, la ra!

Oh! pas! Camarade,
Oh, pas! Camarade!
oh pas! oh pas! oh pas!
oh, pas!

El giboso

—

Un giboso que tenía
una giba colosal
se casó -¡fíjense ustedes!-,
con una giboso igual.
Laralero, lero, la.

—

Corcovados padre y madre
y los hijos y parientes;
todos bizcos y sin dientes,
que era una calamidad.
Laralero, lero, la.

—

Cuando salen por la tarde
los gibosos a paseo,

arman zambra y jaleo
en la gira del papá.
Laralero, lero, la.

1º

2ª

3º

Rataplán.

(Letras diferentes)

1º - A nuestra escuela
cuando llegamos,
nos recreamos
con estudiar.

-

2ª Y luego al patio
cuando salimos
nos divertimos
siempre la mar.

-

3º - Tras el estudio
dulce cantar
nuestras fatigas
hace olvidar.

4º- Que el poder mágico
de la armonía
el la alegría
que el bien nos da.

—

5º. Cantad alegres
vuestras canciones;
los corazones
de gozo henchid.

—

6º-

Canto escolar

Bendigamos, compañeros,
el trabajo de la escuela
y al que tanto se desvela
para darnos la instrucción.

-

Un poquito de recreo,
otro poco de paseo
la gimnasia y el solfeo
nos alegran el corazón.

-

Aprendemos las lecciones,
nos enseñan a ser buenos,
nos enseñan nada menos
que la senda del deber.

Nuestros juegos infantiles,
nuestros cuerpos robustecen
el carácter fortalecen
y se forma nuestro ser.

-

El Marinero

Si blando el viento
las ondas riza,
mi nave ansiosa
deja la orilla.
Soy marinero. voy a bogar.
Que al marinero. le gusta el mar.

-

No voy buscando ricos tesoros;
tengo en mi barca cuanto yo ansío...
Boga, barquilla, torna a bogar;
que al marinero le gusta el mar.

-

Canción china.

Suker-lai - Surt-eclar -
Ke-lins-tein - Kans-am-atai.
Ma-sai-nik - Du-plen. du-plei,
Kuel-iu - pul-dak - Kus-te-in mul-dein.
- Su-me-lin - ti-mo-ni
din - din - din
Su-me-lin - ti-mo-ni.
din - din - din
Su-me-lin - ti-mo-ni
din - din - din
Kuel-iu - Pul-dak. mul-dein.

¡Yo soy español!

¡Yo soy español!
Ya tu frente levanta,
madre augusta, madre santa
¡Madre mía!
Que tus hijos ya dicen,
a la faz del día,
a la luz del sol:
¡Yo soy español!

—

Medio mundo a hablar aprende,
madre España, en tu regazo;
y yo llamo hermano mío
al que dice en castellano,
a la faz del día,

a la luz del sol:
¡Lo soy español!

—

Sembrador

de la buena semilla quiero ser;
de tu hidalga semilla sembrador;
y sólo, Patria mía, si te quieren vender
seré segador.

—

¡Hosanna, Madre España!

—

Jotas.

¿Qué sería un boturnico
sin la cabecita atada,
si aun llevándola atadita
dice las cosas tan claras?

—

Si me ves, moña, llorar
y no quieres ver mi pena,
ponte a mi lado y me cantas
las jaticas de mi tierra.

—

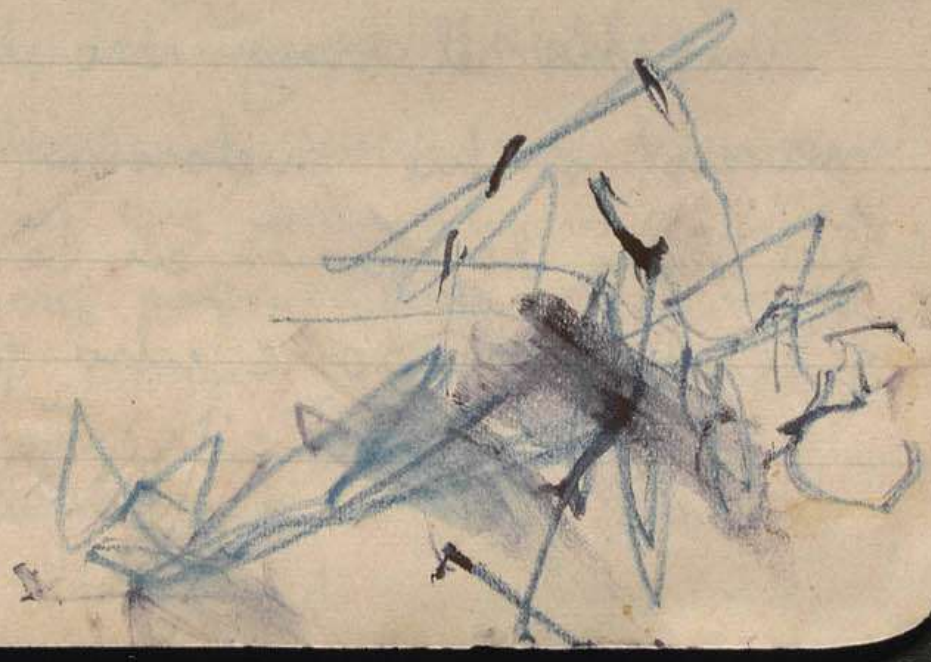

El puro

Don Bernat Figarola

Tururú -

Se solía fumar - Tururú -
Un buen cigarro puro - Tururú
antes de irse a acostar - Tururú.
La punta que quedaba
la solía tirar - ¡Si señor!
cada noche por la ventana
y después si iba a acostar.

Un día el muy neo,
miren, si fué melón - ¡Si señor!
que echó la punta en la cama
y él equivocado se echó por el
balcón.

¡Salve, Bandera!

¡Salve, Bandera de mi patria, salve!
Y en lo alto siempre desafía al viento,
tal como en triunfo, por la tierra toda,
te elevaron indómitos guerreros.

Tú eres, España, en las desdichas grande
y en ti palpita con latido eterno
el aliento inmortal de tus soldados
que a tu sombra, adorándote, murieron.

Cubres el templo en que mi madre reza;
las choza de los míseros labriegos,
las cunas donde duermen mis hermanos,
la tierra en que descansan mis abuelos.

Por esto eres sagrada; en torno tuyo,
a través del espacio y de los tiempos,
el eco de las glorias españolas
vibra y retumba con marcial estruendo.

¡Salve, Bandera, de mi patria, salve!

¡Carnaval!

Compañeros, dejemos los libros;
no hace daño dejarlos un día;
y cantemos con viva alegría,
porque va a comenzar... Carnaval.
¡A cantar! ¡A cantar! ¡A cantar!
¡Carnaval! ¡Carnaval! ¡Carnaval!

—

Y con mucho entusiasmo entonemos
nuestro canto de gloria, mejor;
nuestra bella ciudad alabemos,
y gritemos: ¡que viva Alayor!
Y gritemos: ¡que viva Alayor!
¡Y qué viva, que viva Alayor!

—

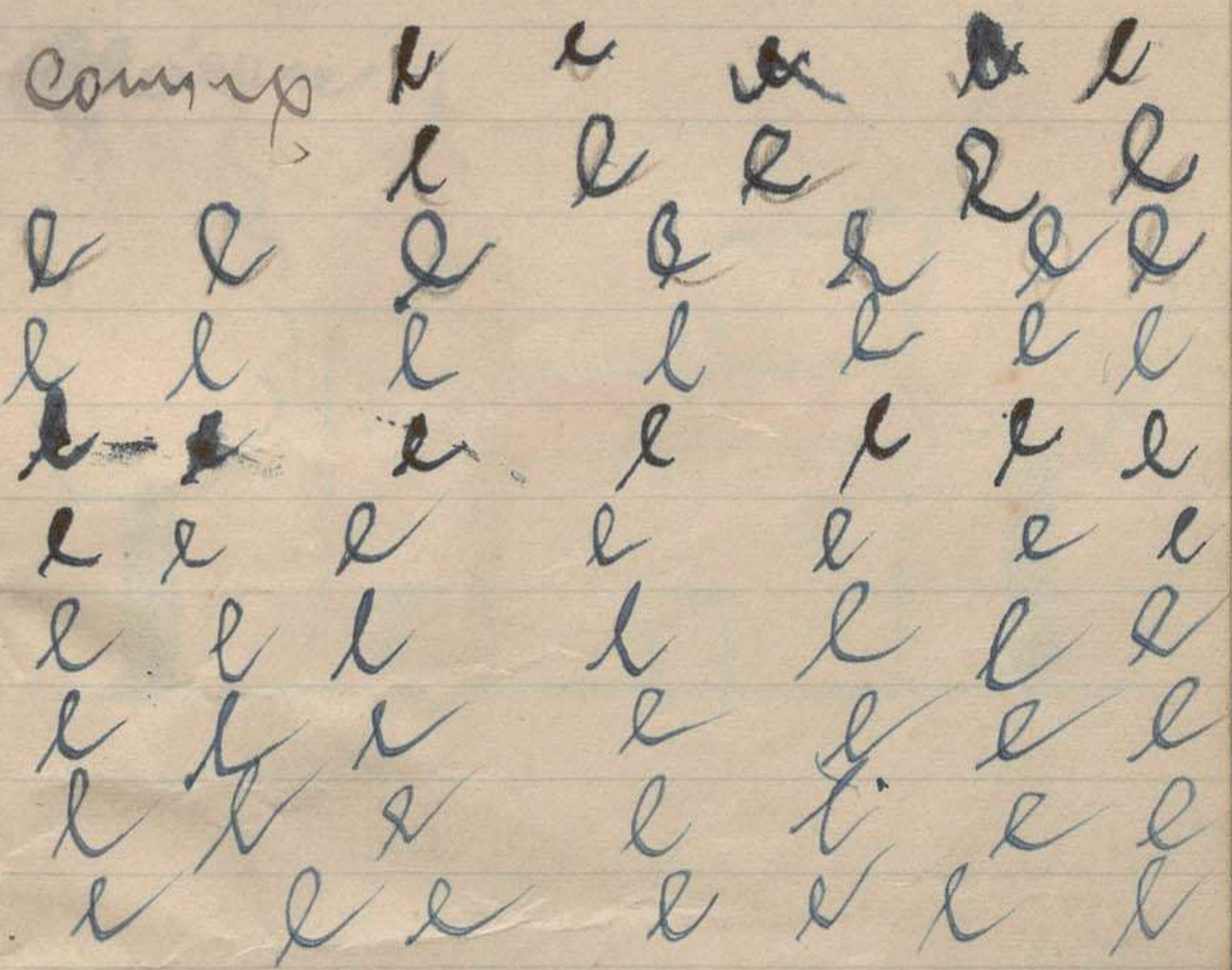

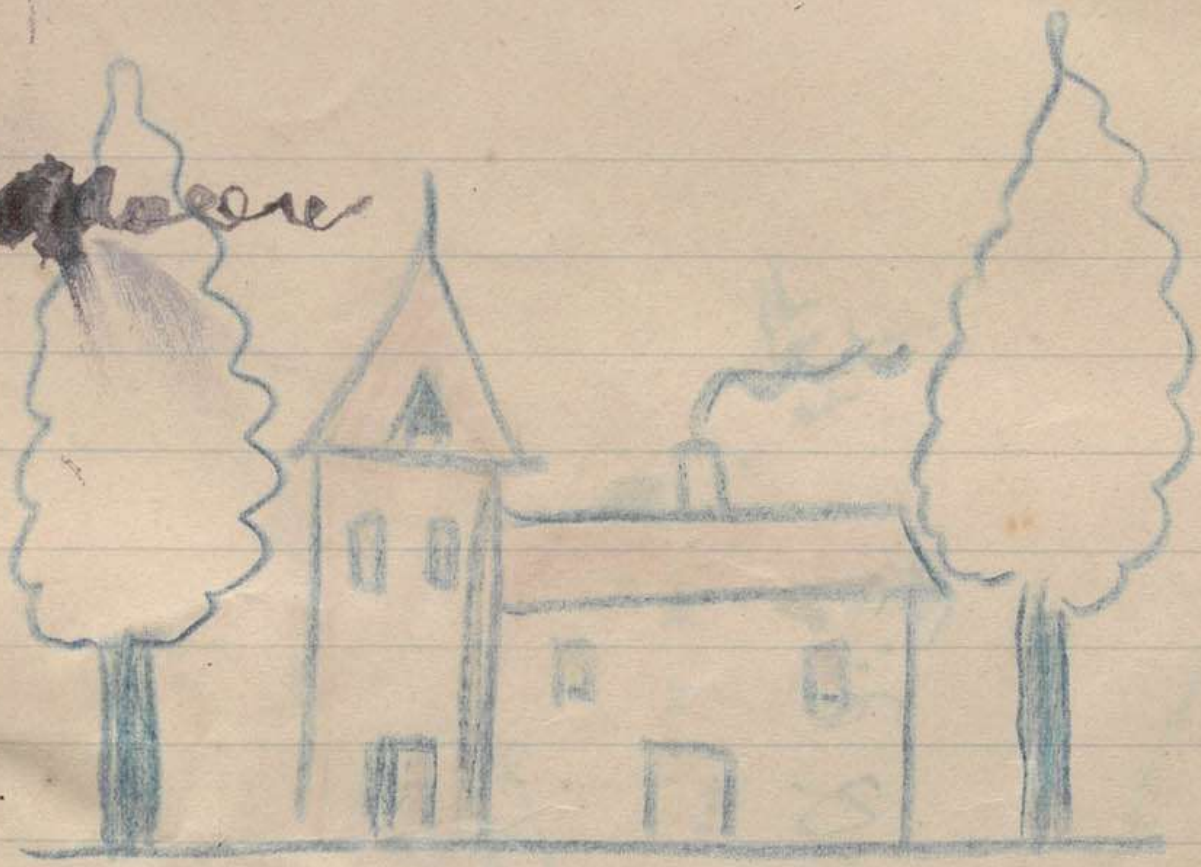

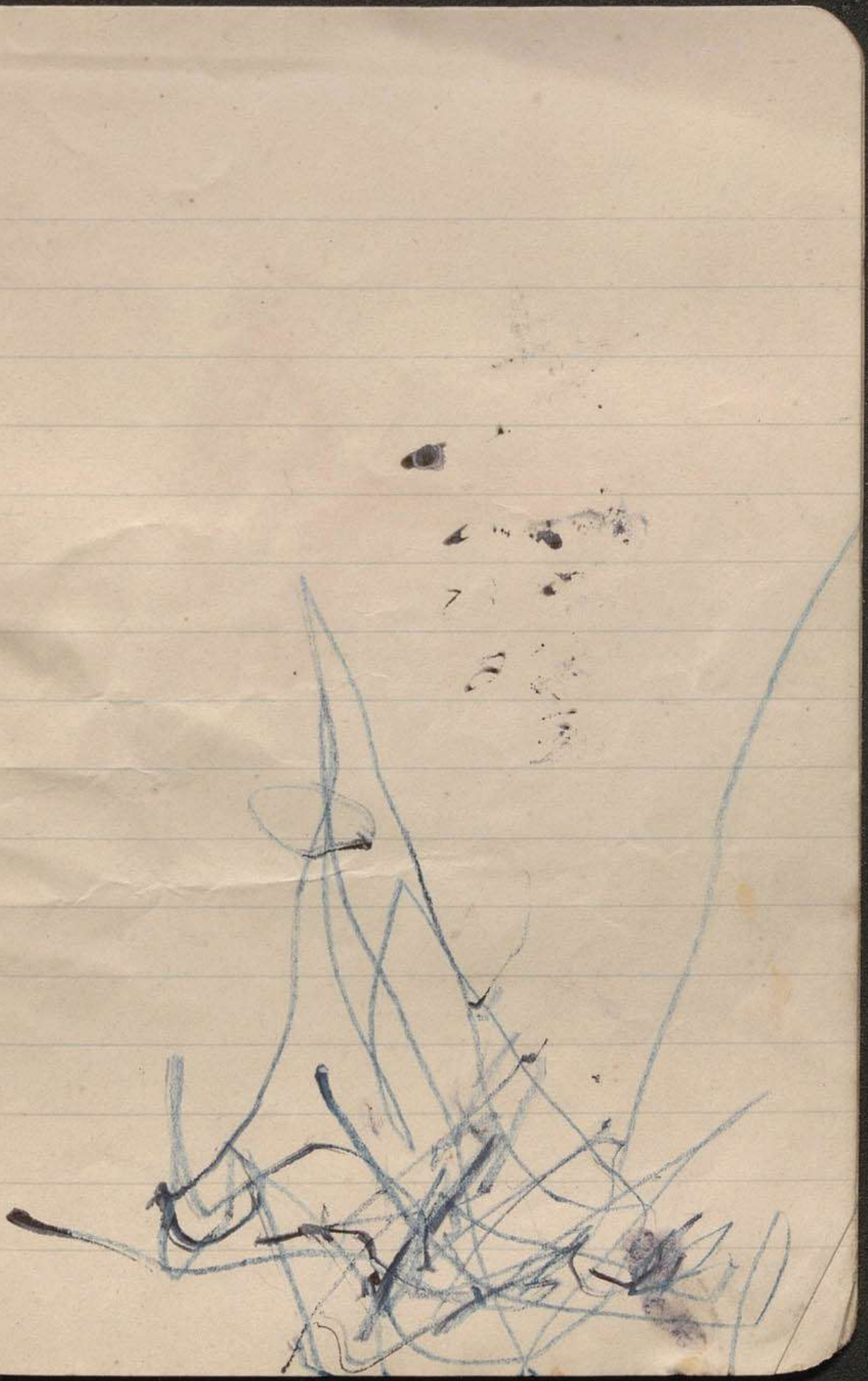

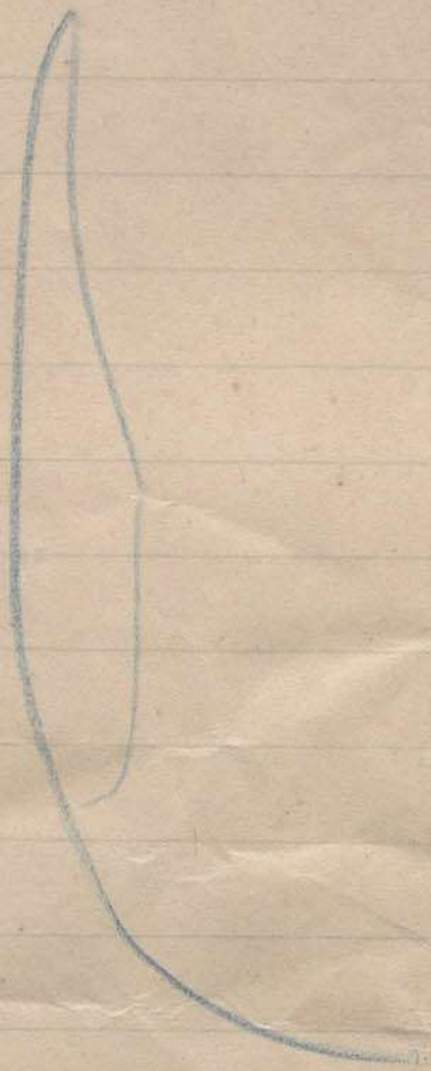

Andrew
Bosh